Instytut Meteorologii i Gospodarki Wodnej - Państwowy Instytut Badawczy
Centralne Biuro Prognoz Meteorologicznych w Warszawie
01-673 Warszawa ul. Podleśna 61
tel: 22 5694151, kom. 781774153, fax: 022-5694151
email: meteo.warszawa@imgw.pl
www: www.imgw.pl

Zasięg ostrzeżenia w województwie

Oblodzenie

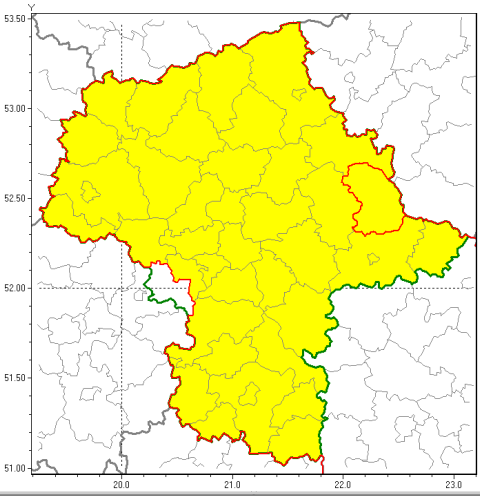

Ostrzeżenie meteorologiczne Nr 12	
Nazwa biura	IMGW-PIB Centralne Biuro Prognoz Meteorologicznych w Warszawie
Zjawisko/stopień zagrożenia	Oblodzenie/ 1
Obszar	województwo mazowieckie **powiat sokołowski**
Ważność	od godz. 18:00 dnia 31.01.2019 do godz. 08:00 dnia 01.02.2019
Przebieg	Prognozuje się zamarzanie mokrej nawierzchni dróg i chodników po opadach mokrego śniegu i deszczu ze śniegiem. Temperatura minimalna około -3°C, temperatura minimalna gruntu około -4°C.
Prawdopodobieństwo wystąpienia zjawiska(%)	80%
Uwagi	Brak.
Dyżurny synoptyk IMGW-PIB	Katarzyna Ścisłowska
Godzina i data wydania	godz. 14:03 dnia 31.01.2019
SMS	IMGW-PIB OSTRZEGA: OBLODZENIE/1 mazowieckie/sokołowski od 18:00/31.01 do 08:00/01.02.2019 temp. min. od -4 st. do -2 st., przy gruncie do -5 st., ślisko.

Opracowanie niniejsze i jego format, jako przedmiot prawa autorskiego podlega ochronie prawnej, zgodnie z przepisami ustawy z dnia 4 lutego 1994r o prawie autorskim i prawach pokrewnych (dz. U. z 2006 r. Nr 90, poz. 631 z późn. zm.).
Wszelkie dalsze udostępnianie, rozpowszechnianie (przedruk, kopiowanie, wiadomość sms) jest dozwolone wyłącznie w formie dosłownej z bezwzględnym wskazaniem źródła informacji tj. IMGW-PIB.